



SEI n. 0003857-15.2023.8.24.0710

RELATÓRIO DE ATIVIDADES

Campanha Sinal Vermelho 2023

Trata-se de autos instaurados para preparar e acompanhar a Campanha “Sinal Vermelho”, que aconteceu durante o segundo semestre de 2022 ao primeiro semestre de 2023, organizado pela Cevid.

A Campanha Sinal Vermelho nasceu como um canal, diante da necessidade de auxiliar as mulheres em situação de violência doméstica durante o período de isolamento social, imposto pela pandemia da covid-19, que agravou a sua situação, já que as mulheres passaram mais tempo ao lado do agressor e muitas vítimas tiveram dificuldades de denunciar o agressor ou de buscar ajuda.

Desde então, a campanha Sinal Vermelho passou a ser um instrumento de denúncia contra a violência doméstica. Idealizada pela Associação dos Magistrados Brasileiros (AMB) em parceria com o Conselho Nacional de Justiça (CNJ), a campanha tem integrado os Poderes e a sociedade na luta para tirar o país do estigma de ser o quinto mais perigoso do mundo para a mulher viver.

A participação dos parceiros é fundamental para o sucesso e efetividade da campanha. Nesse sentido, a Cevid reforça o convite a todas as instituições catarinenses, sejam públicas ou privadas, a aderir à Campanha e contribuir para o enfrentamento da violência contra as mulheres.

Em 2022, a prefeitura de Florianópolis firmou parceria com o Tribunal de Justiça de Santa Catarina na Campanha Sinal Vermelho. Em 18 de outubro, aconteceu a apresentação da campanha por parte da desembargadora Salete Sommariva e da assessora da CEVID Roselene Silveira para todos os coordenadores dos postos de saúde da capital catarinense, tratando da ação e a importância dessa Campanha para a sociedade.



Ainda na ocasião, desembargadora Salete falou que o TJSC está disposto a colaborar e orientar quaisquer unidades que queiram saber melhor como a Campanha funciona e queira fazer a diferença no enfrentamento à violência doméstica.

Os cartazes foram colocados em 50 unidades de saúde da capital, sendo os registros a seguir de algumas dessas unidades:

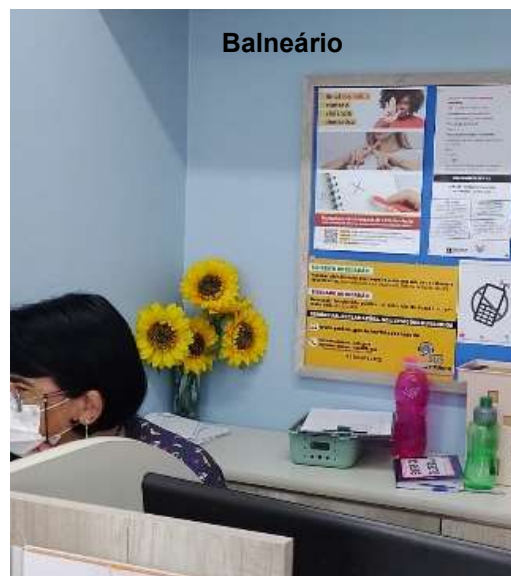
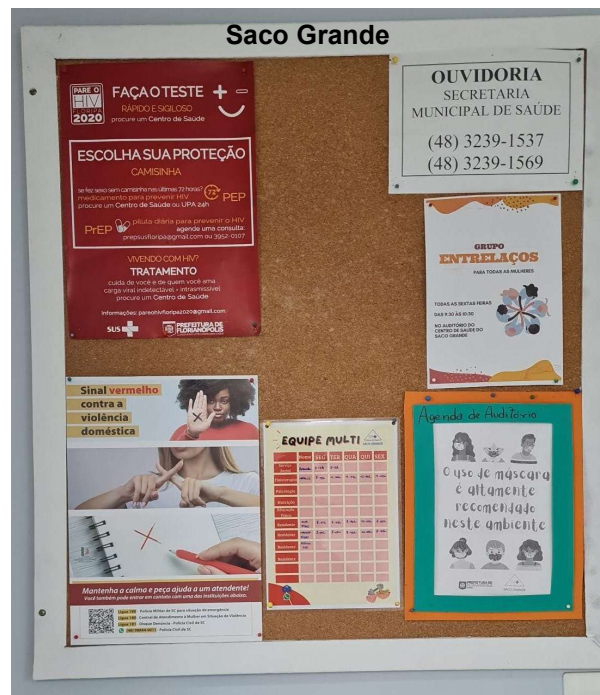
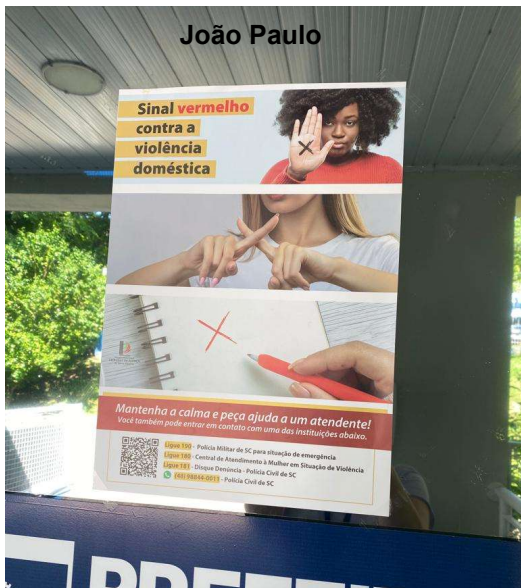



Sinal vermelho



VOCE NÃO ESTÁ SOZINHA. MANTENHA A CALMA E BUSQUE AJUDA.





No município de São José, a Secretária da Saúde autorizou que fossem colocados os cartazes e folders da campanha em todas as 40 unidades básicas de saúde da cidade. Ainda, aconteceu também a apresentação da Campanha Sinal Vermelho e a explicação de como ocorre o funcionamento e o atendimento. Sendo os seguintes registros:



Sinal vermelho



VOCE NÃO ESTÁ SOZINHA. MANTENHA A CALMA E BUSQUE AJUDA.

Sinal vermelho
contra a
violência
doméstica

Mantenha a calma e peça ajuda a um atendente!
Você também pode entrar em contato com uma das instituições abaixo.

 **Ligue 190** - Polícia Militar de SC para situação de emergência
Ligue 180 - Central de Atendimento à Mulher em Situação de Violência
Ligue 181 - Disque Denúncia - Polícia Civil de SC
(48) 98844-0011 - Polícia Civil de SC

UBS Fazenda Santo Antônio

RECEPÇÃO
SAO JOSÉ
FARMACIA

Sinal vermelho
contra a
violência
doméstica

Mantenha a calma e peça ajuda a um atendente!
Você também pode entrar em contato com uma das instituições abaixo.

 **Ligue 190** - Polícia Militar de SC para situação de emergência
Ligue 180 - Central de Atendimento à Mulher em Situação de Violência
Ligue 181 - Disque Denúncia - Polícia Civil de SC
(48) 98844-0011 - Polícia Civil de SC

UBS Goiabal Este

Campinas

ALCOÓLICOS ANÔNIMOS
Você já pensou alguma vez que poderia aproveitar muito mais a vida se não bebesse?
ALCOOLISMO! Há uma solução!

PARE PENSE E USE

USE CAMUFLADO E PREVINA-SE

Sinal vermelho
contra a
violência
doméstica

Mantenha a calma e peça ajuda a um atendente!
Você também pode entrar em contato com uma das instituições abaixo.

 **Ligue 190** - Polícia Militar de SC para situação de emergência
Ligue 180 - Central de Atendimento à Mulher em Situação de Violência
Ligue 181 - Disque Denúncia - Polícia Civil de SC
(48) 98844-0011 - Polícia Civil de SC



Sinal vermelho



VOCE NÃO ESTÁ SOZINHA. MANTENHA A CALMA E BUSQUE AJUDA.

UBS São Luiz

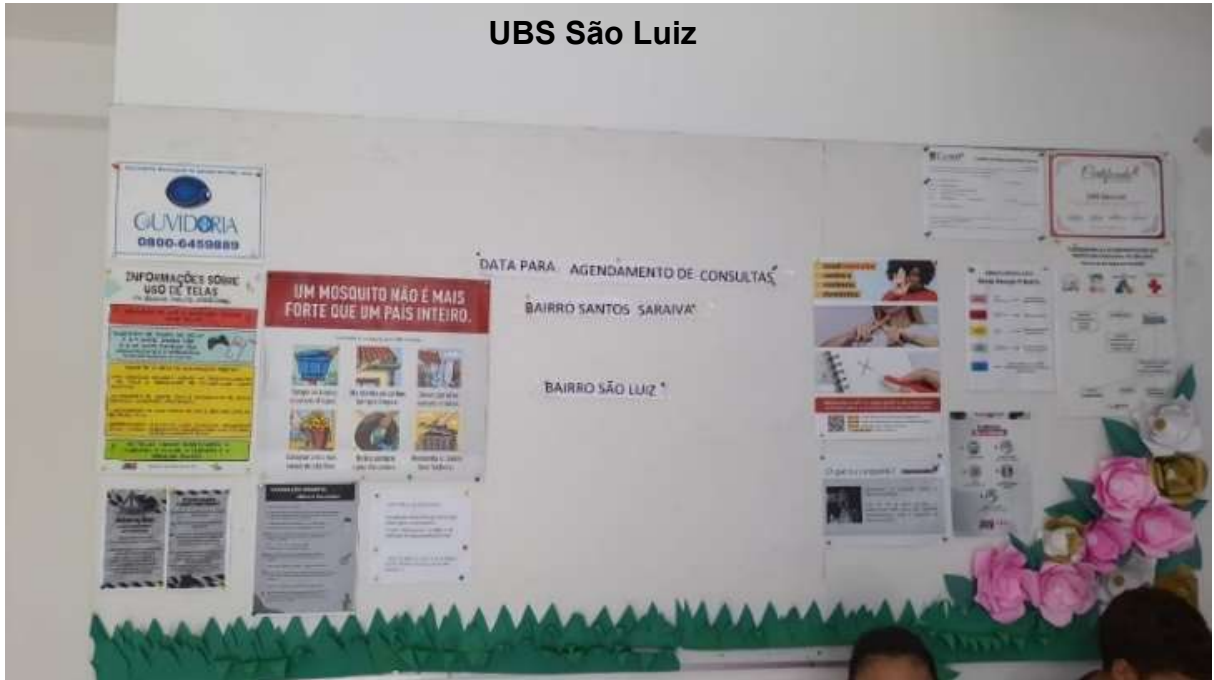

Procasa

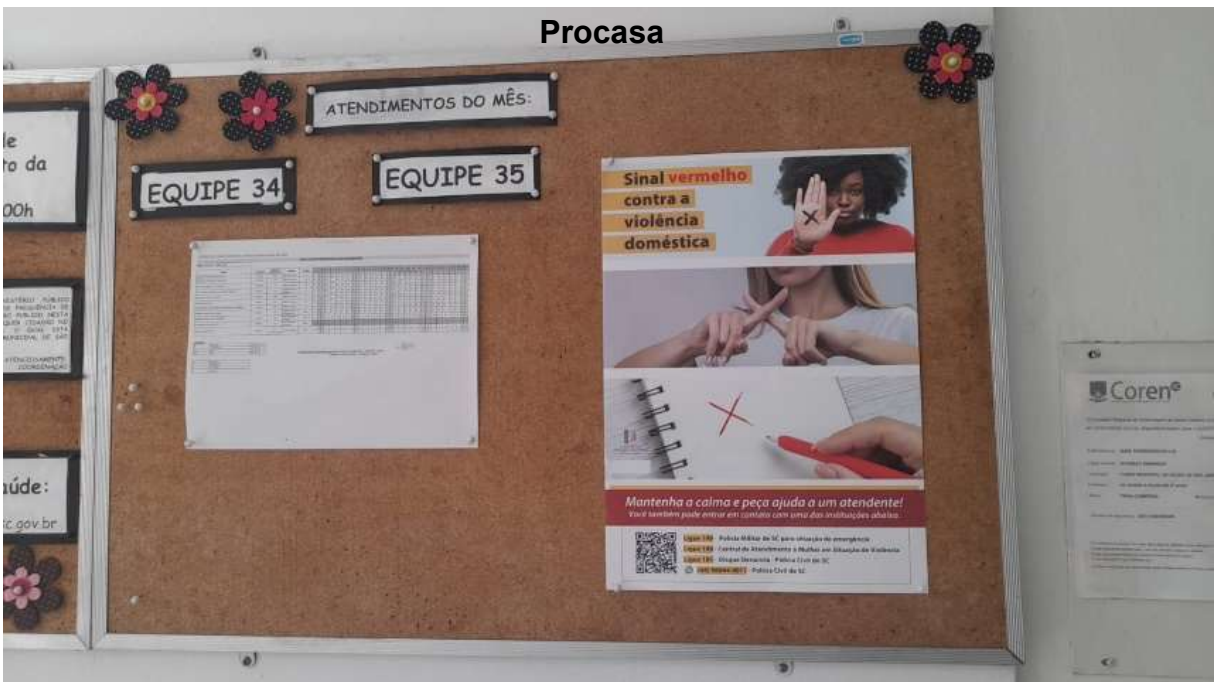



Sinal vermelho



VOCE NÃO ESTÁ SOZINHA. MANTENHA A CALMA E BUSQUE AJUDA.



Sertão do Imarum

Em Blumenau, os funcionários das 80 unidades de saúde foram treinados para entender o sinal e acionar as autoridades competentes, garantindo que as vítimas recebam o suporte necessário para escapar de situações abusivas. A Campanha Sinal Vermelho torna Blumenau uma cidade ainda mais solidária e atenta às vítimas de violência doméstica, oferecendo uma rede de apoio capaz de salvar vidas. São os registros da campanha no município:



Sinal vermelho



VOCE NÃO ESTÁ SOZINHA. MANTENHA A CALMA E BUSQUE AJUDA.





Sinal vermelho



VOCE NÃO ESTÁ SOZINHA. MANTENHA A CALMA E BUSQUE AJUDA.

No município de Itapoá, a sensibilização aconteceu nas unidades básicas de saúde do município e em ações nas ruas realizadas por policiais militares que dispuseram conscientizar, informar e instruir às pessoas quanto a violência doméstica. Na oportunidade, foram distribuídos folders sobre o Rede Catarina, um programa da própria Polícia Militar que busca o combate e a prevenção da violência doméstica e familiar contra a mulher. São os registros da Campanha Sinal Vermelho no município:





Sinal vermelho



VOCE NÃO ESTÁ SOZINHA. MANTENHA A CALMA E BUSQUE AJUDA.

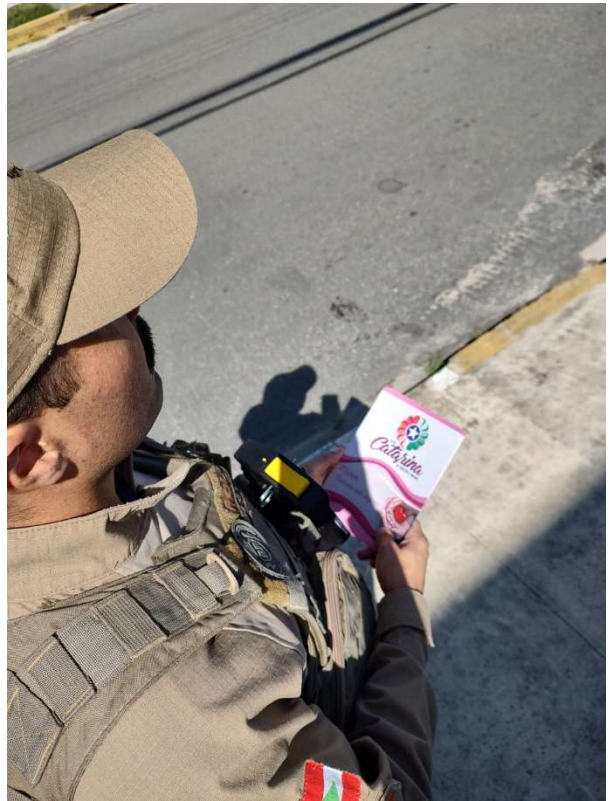



Sinal vermelho



VOCÊ NÃO ESTÁ SOZINHA. MANTENHA A CALMA E BUSQUE AJUDA.

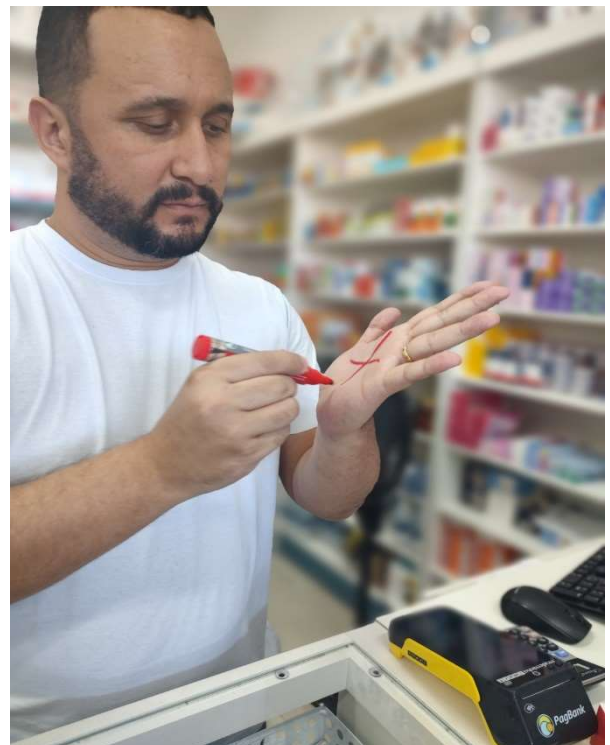
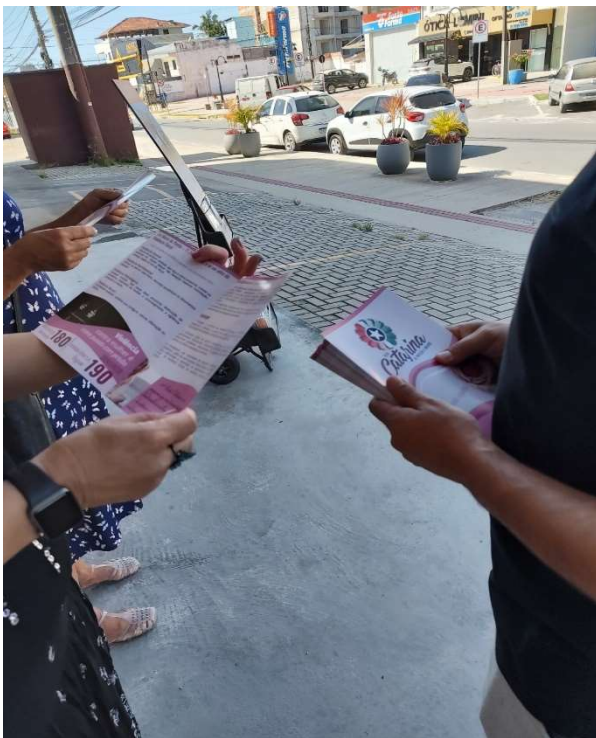



Sinal vermelho



VOCE NÃO ESTÁ SOZINHA. MANTENHA A CALMA E BUSQUE AJUDA.





Sinal vermelho
contra a
violência
doméstica

VOCÊ NÃO ESTÁ SOZINHA
MANTENHA A CALMA E BUSQUE AJUDA

 Ligue 190 - Polícia Militar de SC para situação de emergência
Ligue 180 - Central de Atendimento à Mulher em Situação de Violência
Ligue 181 - Disque Denúncia - Polícia Civil de SC
 48) 98844-0011 - Polícia Civil de SC

Sinal vermelho contra a violência doméstica

O que é?
É uma campanha criada pelo Conselho Nacional de Justiça (CNJ) e pela Associação dos Magistrados Brasileiros com o objetivo de ajudar vítimas de violência doméstica.

Como funciona?
As mulheres em situação de violência escrevem um "X" na palma da mão ou em um pedaço de papel com batom ou qualquer outra coisa. Até um "X" feito com os dedos vale como sinal.
Ao mostrar esse sinal para um atendente de cartório, de estabelecimento comercial ou de saúde, ele acionará a Polícia Militar.

Como participar?
Coloque o cartaz da campanha num lugar visível.
Faça download do material da campanha para a capacitação dos atendentes.
Oriente seus colaboradores sobre a campanha, para agir com discrição e cautela.
Para a vítima, basta a sinalização de um "X". Para você, basta uma ligação.
Tire uma foto do cartaz junto com o nome de seu estabelecimento e mande para cevid@tjsc.jus.br. Você será nosso parceiro nesta campanha.





PUBLICAÇÕES SOBRE:

- 13-10-2022: [Cartazes nas dependências do PJSC explicam como as mulheres podem se proteger da violência doméstica;](#)
- 18-10-2022: [Cevid apresenta campanha Sinal Vermelho para os coordenadores dos postos de saúde da capital.](#)

Florianópolis, 06 de julho de 2023.

Coordenadoria Estadual da Mulher em Situação de Violência Doméstica e Familiar
contra a Mulher do Tribunal de Justiça de Santa Catarina