

APOSTILA - UNIDADE 9

CAPACITAÇÃO EM SAJS/PG

CURSO INTEGRAÇÃO BANCO NACIONAL
DE MONITORAMENTO DE PRISÕES - BNMP 2.0

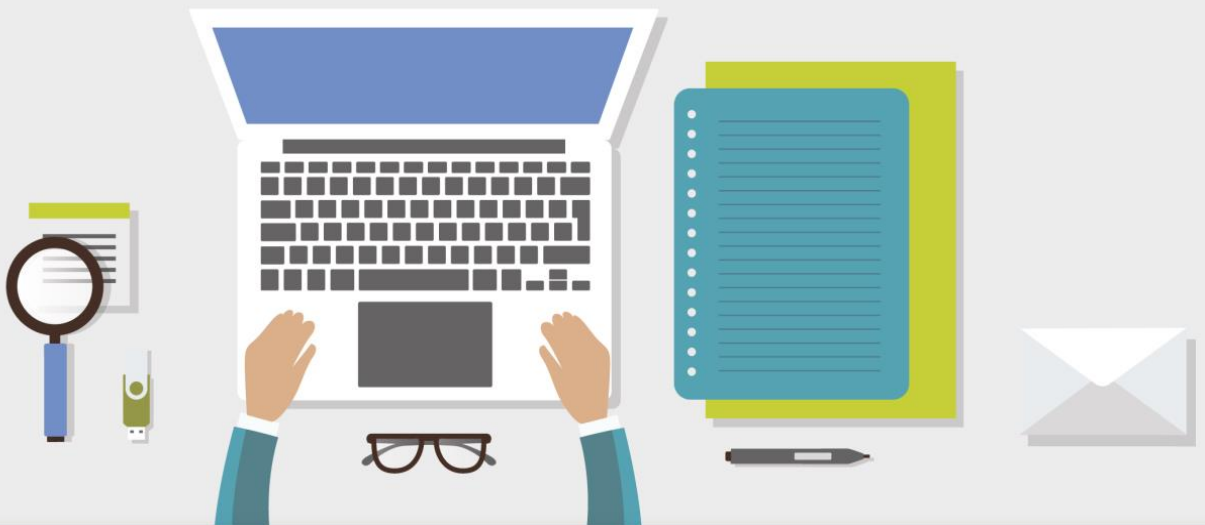

AULA 4 - PEÇAS

1 | Objetivos de aprendizagem

Nesta aula, você vai conhecer as funcionalidade do menu Peças no portal BNMP 2.0.

Bons estudos!

O menu "Peças" permite a realização de Consulta e Cadastro de Peças (documentos e expedientes enviados ao BNMP 2.0).

IMPORTANTE: Embora o TJSC não utilize o BNMP 2.0 para cadastrar peças, o referido menu poderá ser utilizado para eventuais consultas pelos usuários que possuam login e senha.

2.1 Consulta de Peças

Ao clicar em Pesquisar Peças, o sistema disponibiliza uma lista com todas as peças que foram enviadas ao BNMP 2.0:

The screenshot displays the BNMP 2.0 interface. At the top, the logo of the Conselho Nacional de Justiça (CNJ) is visible. The navigation bar includes 'Página Inicial', 'Cadastro', 'Peças', 'Alertas', and 'Relatórios'. The 'Peças' menu is expanded, showing a search bar and a list of document types: Mandado de Prisão, Certidão de Cumprimento de Mandado de Prisão, Contramandado, Alvará de Soltura ou Ordem de Liberação, Mandado de Internação, Certidão de Cumprimento de Mandado de Internação, Ordem de Desinternação, Guia de Recolhimento, Guia de Internação, Guia de Recolhimento (Acervo da Execução), Guia de Internação (Acervo da Execução), Certidão de Arquivamento de Guia, and Certidão de Extinção de Punibilidade por Morte.

Below the menu, a search form is visible with fields for 'Número da Peça', 'Registro Judiciário Individual (RJI)', and 'Alcunha', along with a 'Limpar' button. A 'Pesquisar' button is also present.

The main content area shows a table titled 'Peças' with the following columns: 'Peça', 'Status', 'Nome Pessoa', 'RJI', and 'Ações'. The table contains several rows of data:

Peça	Status	Nome Pessoa	RJI	Ações		
	Cumprido	LANA PRISÃO	17000004189			
	Ativo	Felipe	17000000868			
2222222-22.2222.2.22.2222.01.0001-08	Mandado de Prisão	23/10/2017	Aguardando Assinatura	Paulo	17000000353	
1111111-11.1111.1.11.1111.03.0013-13	Guia de Recolhimento	24/10/2017	Cancelado	Fernando	17000000515	
1111111-11.1111.1.11.1111.01.0018-11	Mandado de Prisão	24/10/2017	Revogado	Erica Prisão PRINCIPAL	17000002569	
1111111-11.1111.1.11.1111.11.0014-10	Guia de Recolhimento (Acervo da Execução)	24/10/2017	Ativo	prov	17000001325	
	24/10/2017	Cumprido	prov	17000001325		

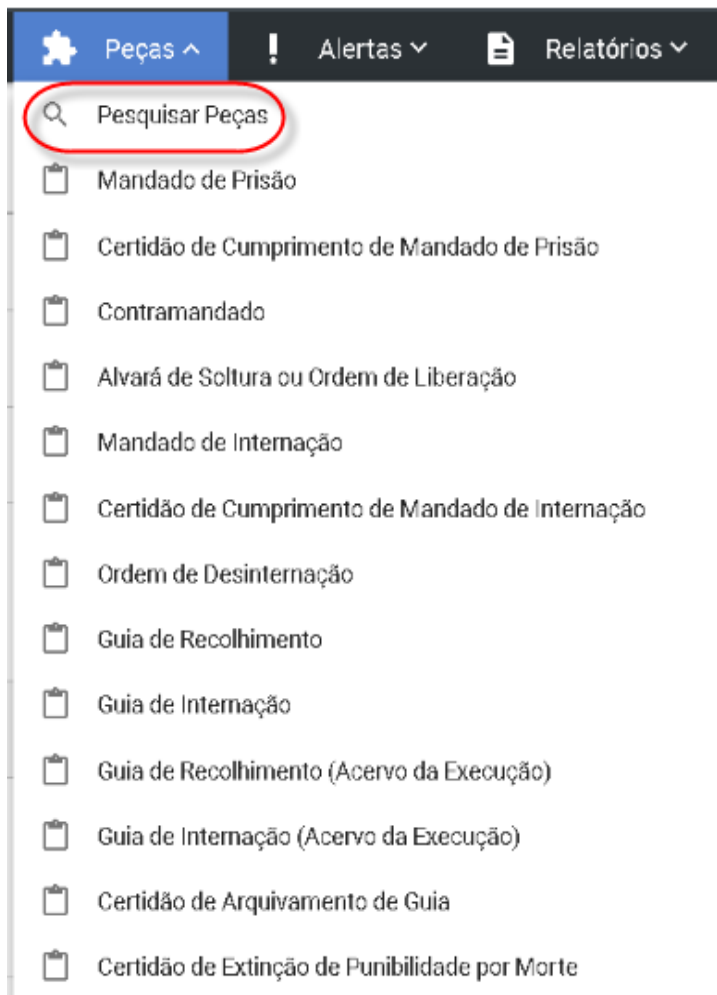

Para filtrar os resultados, pode-se utilizar os seguintes parâmetros isolados ou de forma combinada.

Número da peça: busca todas as peças com o número padrão gerado pelo sistema (ex: 0002654-28.2016.2.00.0000.11.0012-06);

- **Tipo da peça:** busca todas as peças com o tipo cadastrado no sistema (Mandado de Prisão; Guia de Recolhimento; Guia de Internação; Alvará de Soltura; Ordem de Desinternação; Certidão de Cumprimento das Prisões; Certidão de Extinção de Punibilidade; Certidão de Cumprimentos das Internações; Mandado de Internação; Certidão de Arquivamento de Guia; Guia de Internação (Acervo da Execução); Contramandado; Guia de Recolhimento (Acervo da Execução);
- **Status:** busca todas as peças com o status da peça no BNMP 2.0 (Em Elaboração (peça salva sem nenhuma assinatura), Excluído (peça excluída); Aguardando Assinatura (peça salva com assinatura pendente); Cumprido (peça cumprida);

- **Registro Judiciário Individual (RJI):** busca todas as peças cadastradas com o RJI informado na busca;
- **Nome da Pessoa:** busca todas as peças cadastradas com o nome informado na busca;
- **Alcunha:** busca todas as peças cadastradas para pessoas com a alcunha informada na busca;
- **Tipo de Documento:** busca todas as peças geradas no sistema para pessoas com o tipo de documento (CNH, CTPS, Certidão de Nascimento, Certidão de Casamento, etc.) informado na busca;
- **Número do Documento:** busca todas as peças geradas que tenham o número do documento informado na busca.

— Pesquisar Peça

Número da Peça Tipo de Peça Status

Registro Judiciário Individual (RJI) Nome da Pessoa

Alcunha Tipo de Documento Número do documento

X Limpar Q Pesquisar

Peças

Os filtros de pesquisa podem ser utilizados de forma unitária ou combinada. Na lista dos resultados aparecem os resultados que atendem aos parâmetros de busca inseridos nos filtros.

A lista de resultados apresenta as colunas “Status” e “Ações” que são aplicáveis às peças disponibilizadas no resultado da consulta selecionadas.

Trata-se de procedimento que permite conferir o envio de peças ao BNMP 2.0.

3 | Revisão

Nesta aula você aprendeu que:

- a consulta de peças disponibiliza uma lista com todas as peças disponíveis no BNMP 2.0;
- as peças podem ser consultadas segundo uma série de parâmetros de busca, dentre eles (número da peça, tipo da peça, status e RJL).

Até a próxima aula!

4

Referências

<http://www.cnj.jus.br/noticias/cnj/85075-sistema-digital-do-cnj-vai-cadastrar-presos-e-foragidos-da-justica>

<http://www.cnj.jus.br/noticias/cnj/85189-carmen-lucia-apresenta-novo-bnmp-a-presidentes-de-tribunais>