



Capacitação sobre

# PLANTÃO JUDICIAL

**Unidade 8 - Certidão de Antecedentes Criminais**

**Aula 1: Sistemas de Antecedentes da CGJ  
e de Gerenciamento de Certidões do SAJ/PG**



### Objetivos de aprendizagem

Nesta aula, vamos conhecer os sistemas de antecedentes criminais e de gerenciamento de certidões do SAJ/PG. Ao final, você terá visto conteúdos que lhe permitirão:

- acessar o “Sistema de Antecedentes Criminais e Outras Ocorrências”;
- acessar o SAJ-SGC;
- emitir certidões de antecedentes criminais no site da CGJ e no SAJ/PG.

Bons estudos!

### 1 Sistema de Antecedentes da CGJ

A Corregedoria-Geral da Justiça disponibiliza em seu portal a “Certidão de Antecedentes Criminais e Outras Ocorrências”, por meio do link abaixo.  
<http://cgjweb.tjsc.jus.br/rolweb2009/usuario!getAuthorization.action>



The screenshot shows the website for the Poder Judiciário de Santa Catarina, specifically the Corregedoria-Geral da Justiça. The header includes the text "Poder Judiciário de Santa Catarina" and "Tribunal de Justiça | Corregedoria-Geral da Justiça". Below this, there is a navigation menu with links: "página inicial | apresentação | estrutura organizacional | fale conosco | provimentos e circulares | atualização monetária | jurado voluntário | selos | adoção | execução penal | consulta restrita | links". The main content area is titled "Sistema de Antecedentes Criminais - Login" and contains a login form. The form has a title "IDENTIFICAÇÃO" and two input fields: "E-mail:" and "Senha:". Below the input fields are two buttons: "Entrar" and "Limpar". At the bottom of the form, there is a section titled "Atenção" with the text: "Esqueceu sua senha? Mande e-mail para [cgj.auxiliar@tjsc.jus.br](mailto:cgj.auxiliar@tjsc.jus.br)".

Os usuários devem solicitar acesso enviando e-mail para: [cgj.auxiliar@tjsc.jus.br](mailto:cgj.auxiliar@tjsc.jus.br).



**Saiba mais!**

O sistema "Antecedentes Criminais e Outras Ocorrências" faz busca em quatro bancos de dados.

#### **a) O Rol dos Culpados (Provimento n. 3/88, de 5/2/1988)**

O Rol dos Culpados (Provimento n. 3/88, de 5/2/1988) armazena as informações relativas às condenações criminais já transitadas em julgado.

#### **b) O Rol dos Beneficiados pela Lei 9.099/95 (Provimento n. 66/99, de 20/12/99)**

O Rol dos Beneficiados pela Lei 9.099/95 (Provimento n. 66/99, de 20/12/99) relaciona todos aqueles que obtiveram algum dos benefícios instituídos pela referida lei.

#### **c) O Rol de Processos Suspensos (Provimento n. 19/98, de 22/6/98)**

O Rol de Processos Suspensos (Provimento n. 19/98, de 22/6/98) é destinado ao registro dos acusados que apresentam processos suspensos em decorrência da citação por edital (Lei 9.271, de 17/4/96 - art. 366 do CPP) e da aplicação do art. 89 da Lei 9.099/95.

#### **d) O Registro Geral de Mandados de Prisão (Provimento n. 4/2000, de 21/1/2000)**

O Registro Geral de Mandados de Prisão (Provimento n. 4/2000, de 21/1/2000) relaciona os mandados de prisão emitidos pela justiça estadual.

Contudo, o sistema da CGJ não comporta as informações relativas a processos em andamento na justiça estadual. Veja como obter essas informações.

### 1.1 Consulta processual - comarcas

PODER JUDICIÁRIO DE SANTA CATARINA

CAIXA POSTAL | CADASTRO

e-SAJ Portal de Serviços

> > Página inicial > Consultas Processuais > Consulta de Processos do 1º Grau

MENU

### Consulta de Processos do 1º Grau

1

**Orientações**

- Os números de processo que não possuem formato unificado poderão ser consultados através da opção "Outros".
- Dúvidas? Clique aqui para mais informações sobre como pesquisar.
- Processos baixados, em segredo de justiça ou distribuídos no mesmo dia serão apresentados somente na pesquisa pelo número do processo.

**Dados para pesquisa**

Comarca:

Pesquisar por:

Unificado  Outros

Número do Processo:

**c N T u c j e q**

Escute as letras

Gerar novo código

Digite aqui todas as letras em AZUL:

**Pesquisar**

2

1. As informações relativas a processos em andamento na justiça estadual podem ser obtidas na página do Tribunal de Justiça ([www.tj.sc.gov.br](http://www.tj.sc.gov.br)), link "consulta processual - comarcas", quando não for possível acessar o SAJ/PG.
2. Para que a pesquisa realize buscas de processos em todas as comarcas pelo nome da parte, no campo "comarca" informe "todas comarcas" e no campo "pesquisar por" informe "nome da parte". Contudo, os processos em segredo de justiça e sigilosos não serão listados.

### 2 Sistema de Gerenciamento de Certidões do SAJ/PG

Para emissão de certidões de processos em andamento e arquivados no SAJ-PG, foi disponibilizado o SAJ - Sistema de Gerenciamento de Certidões (SAJ-SGC). Vejamos como efetuar o cadastro de um pedido de certidão.

1. O primeiro passo é acessar o sistema. O perfil do usuário do plantão está configurado para acesso ao SAJ-SGC (Certidões) durante o plantão, a exemplo do SAJ-PG Web. O acesso ao SAJ-SGC é similar ao SAJ-PG, alterando apenas a informação "certidões".

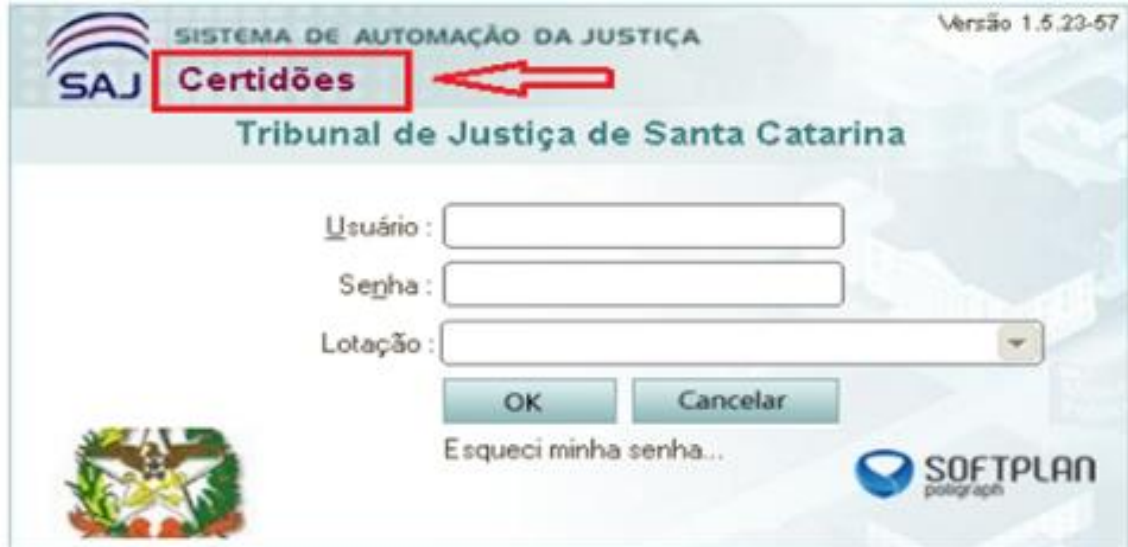

SISTEMA DE AUTOMAÇÃO DA JUSTIÇA  
SAJ **Certidões** ←  
Tribunal de Justiça de Santa Catarina

Usuário:   
Senha:   
Lotação:

OK Cancelar

Esqueci minha senha...

SOFTPLAN  
poligráfico

2. No SAJ - Sistema de Gerenciamento de Certidões (SAJ-SGC) está disponível o modelo "4 - certidão de antecedentes criminais para fins judiciais", que deve ser utilizado para os casos de pedidos de antecedentes criminais solicitados pelo Ministério Público, de ofício pelo juiz plantonista ou por qualquer autoridade judicial.

Cadastro de Modelos de Certidões

Tabela Formulário

Código: Descrição:  
4 Certidão de Antecedentes Criminais Para Fins Judiciais  Fora de uso

Título na certidão:  
Antecedentes Criminais Para Fins Judiciais

Área:  Cível  Criminal

Polo de pesquisa:  Ativo  Passivo  Terceiros

Situação da parte:  Ativa  Suspensa  Baixada

Modelo para executivos fiscais  Permitir classes de outra área

Disponível no cadastro via internet  Exibir processos segredo de justiça

Modelo para certidão de militância  Exibir processos com sigilo externo

Exibir histórico de parte na análise  Imprimir a situação do processo

Situação do processo:  
 Em andamento  Arquivado  
 Suspenso  Arquivado administrativamente  
 Encaminhado a outro tribunal  Em grau de recurso  
 Julgado  Julgado Transitado

Somente para certidões criminais  
 Considerar critérios criminais da Resolução 121\*  
\*Certidão será negativa quando não houver sentença condenatória transitada em julgado ou em caso de gozo do benefício do sursis ou a pena já tiver sido extinta ou cumprida

Informações do solicitante:  
 Não permitido  Obrigatório  Permitido

Impressão da certidão:  
 Isento  Sem custos

Custo 1 Folha: 0 Adicionais: 0 Indexador: 1 URCE

Período: \_\_\_\_\_ anos

Texto complementar na certidão:  
Certifica ainda que a presente certidão é expedida para fins JUDICIAIS, tendo sido extraída de todos os Registros Criminais da Comarca, suas classes e procedimentos, de forma completa.

Exibir alerta ao cadastrar pedido  
Esta Certidão deve ser fornecida somente a Autoridades Judiciais e Ministério Público.

Classes vinculadas Competência Tipos de participação Tipos de eventos Copiar modelo

Salvar Restaurar Relatório Fechar

Esse modelo de certidão realiza pesquisas no polo passivo, em todas as situações da parte, em todas as situações do processo (exceto julgado e julgado transitado), bem como exibe processo em segredo de justiça e com sigilo externo, no cadastro do modelo.



**Saiba mais!**

3. Após acessar o SAJ-SGC, o plantonista deverá realizar o cadastro do pedido. Para tanto, no menu "cadastro", deve selecionar a opção "pedidos".

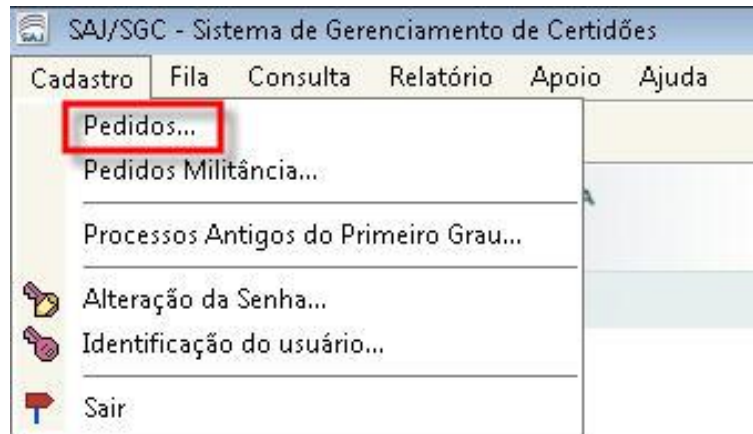

4. Na nova tela, deve-se acionar o botão "novo".

A imagem mostra a tela de cadastro de pedidos de certidões. No topo, há uma barra de título com o texto 'Cadastro de Pedidos de Certidões'. Abaixo, há campos para preencher informações como Comarca (16 Capinzal), Certidão ([Não Emitida]), Movimento (13/03/2017 16:25:25), Número, Código (5760478), Entrega (Imediata), Pedido (13/03/2017) e Situação Inicial (Aguardando processamento). Há também abas para 'Dados Principais', 'Variações de nomes', 'Qualificação', 'Solícitante', 'Histórico' e 'Resultado'. O formulário contém campos para Nome, RG, CPF, CNPJ, Pessoa, Modelo (6 Certidão Cível), Qualificação, Nome do pai, Nome da mãe, Naturalidade, Nascimento, Período (0 anos) e Definições (Novo após salvar, Reaproveitar dados, Repetir modelo, Repetir pessoa). Na barra de ferramentas inferior, o botão 'Novo' está destacado com um retângulo vermelho.



5. Na tela “cadastro de pedidos de certidões”, o plantonista deverá alimentar os campos conforme as orientações.

Comarca : 16 Capinzal Certidão : [Não Emitida] Movimento : 13/03/2017 16:25:25

Número : 576047 Entrega : Imediata Pedido : 13/03/2017 Situação Inicial : Aguardando processamento

Dados Principais

Nome : Nome da pessoa pesquisada

RG : 1111111111 CPF : 111.111.111-11 CNPJ : / - Pessoa : Física

Modelo : 4 Certidão de Antecedentes Criminais Para Fins Judiciais

Qualificação

Nome do pai : Nome do pai da pessoa pesquisada

Nome da mãe : Nome da mãe da pessoa pesquisada

Naturalidade : 3003 Brasileira PI Nascimento : 05/11/1970

Período : 0 anos

Definições

Novo após salvar.

Reaproveitar dados.

Repetir modelo.

Repetir pessoa.

Salvar Pesquisar Novo Excluir Limpar Restaurar Fechar

- No campo “número”, informe os mesmos algarismos do “código”.
- Na aba “dados principais”, informe todos os dados possíveis, mediante informações recebidas nos autos do APF ou inquérito policial.
- O campo “pessoa” é de preenchimento obrigatório.
- O modelo utilizado deve ser o “4 - certidão de antecedentes criminais para fins judiciais”.
- Na aba “solicitante”, informe o nome do servidor plantonista que está realizando o pedido.
- Após inserir os dados do pedido, clique no comando “salvar”. O sistema começará a processar o pedido de certidão.

Processado o pedido, o servidor plantonista poderá consultá-lo, via menu “consulta”, inserindo o nome do pesquisado ou o intervalo de número do pedido.

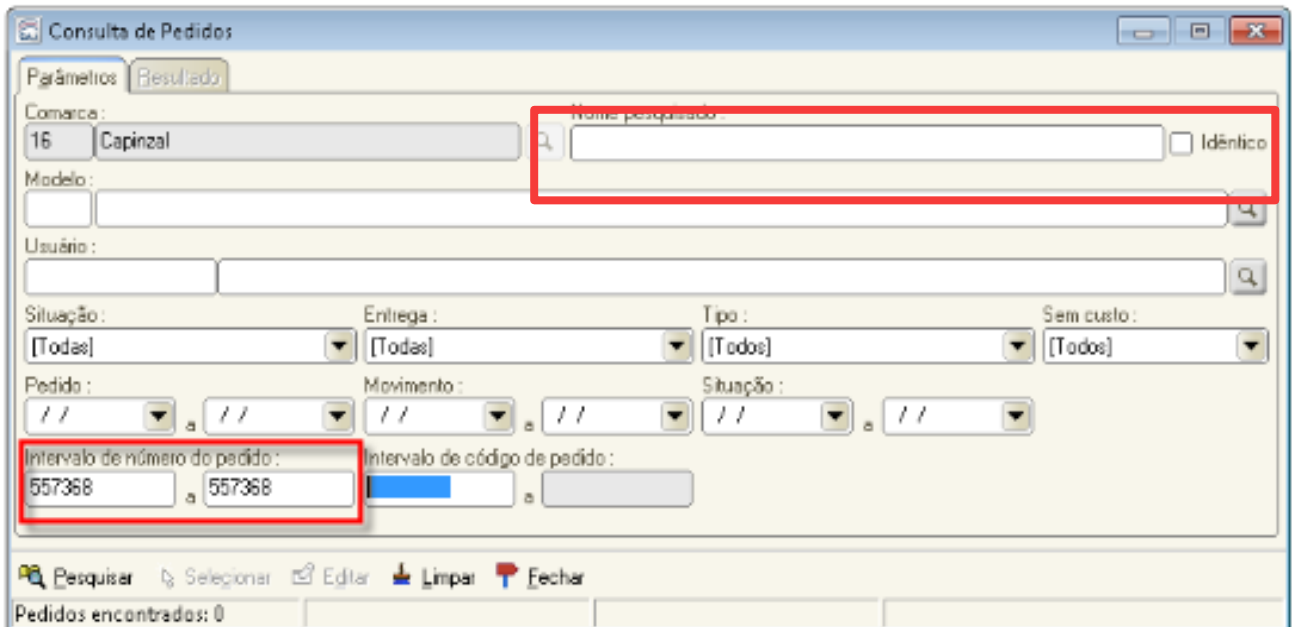

Veamos agora como imprimir em formato PDF a certidão que você, como plantonista, cadastrou.

### a) Acessar a tela “fila única de pedidos”

Para imprimir a certidão em formato PDF, a fim de juntá-la aos autos, acesse o menu “fila” > “única”.

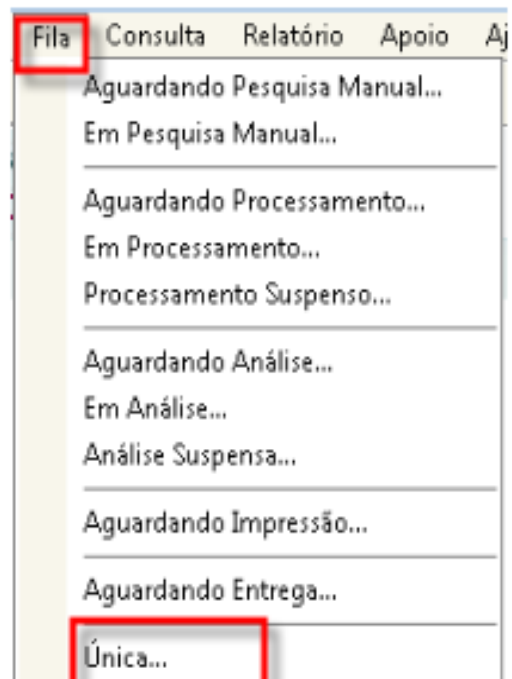

### b) Selecionar a certidão

Selecione a certidão a ser impressa e acionar o botão “emitir”, destacado em vermelho abaixo.

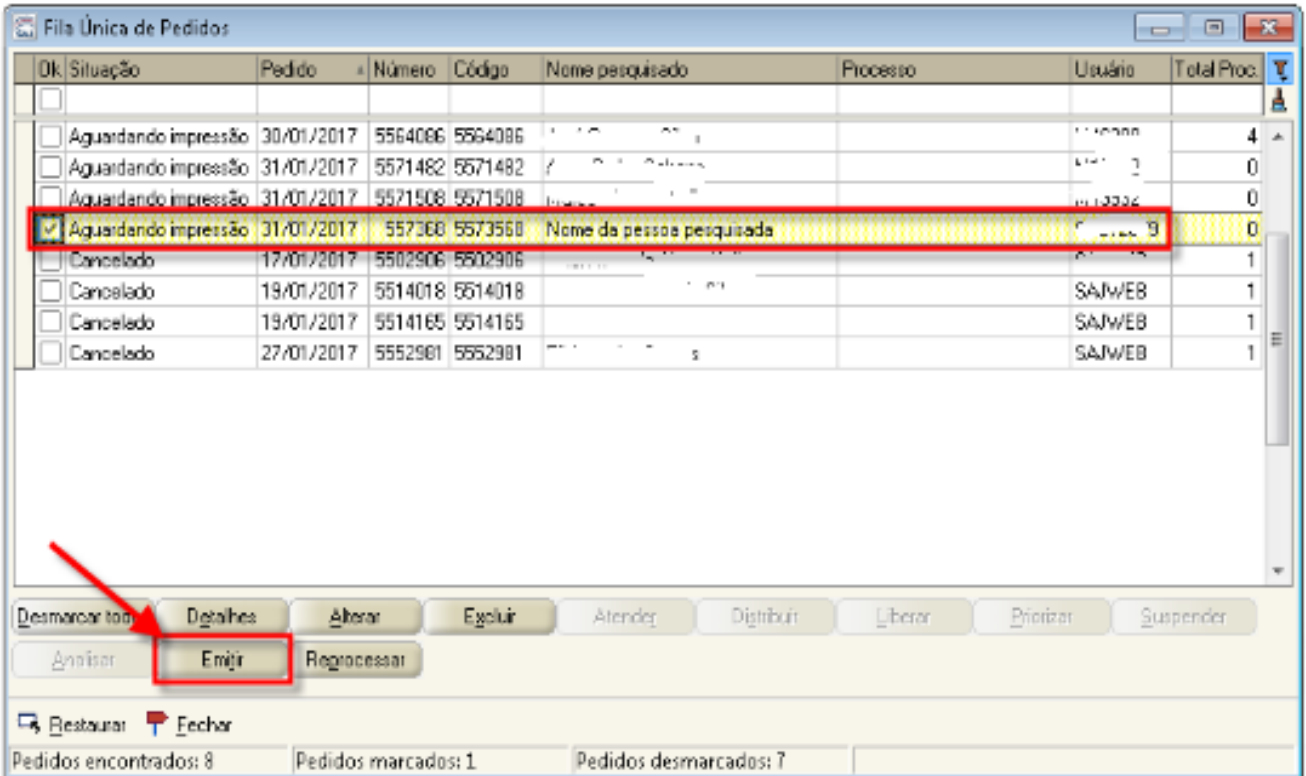

### c) Configurar a impressão

Na próxima tela, acione o botão “configurar”.

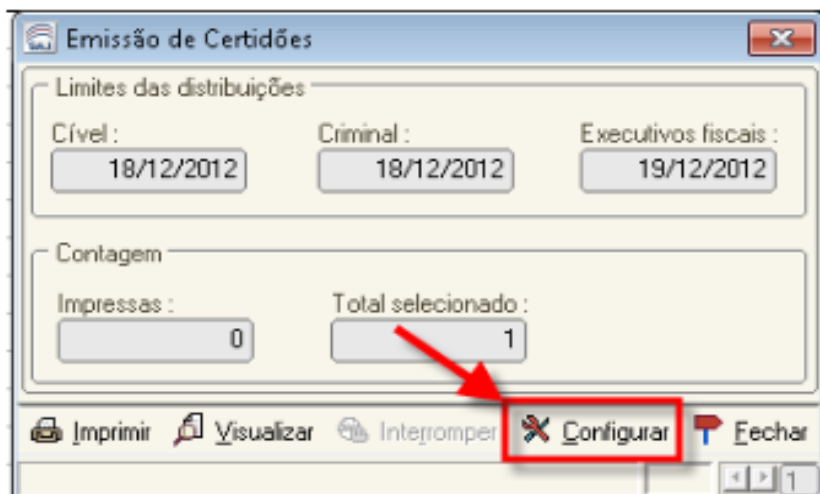

### d) Selecionar a impressora

Na tela seguinte, selecione a impressora "CutePDF Writer" ou semelhante, para salvar a certidão em PDF, e clique em "ok".

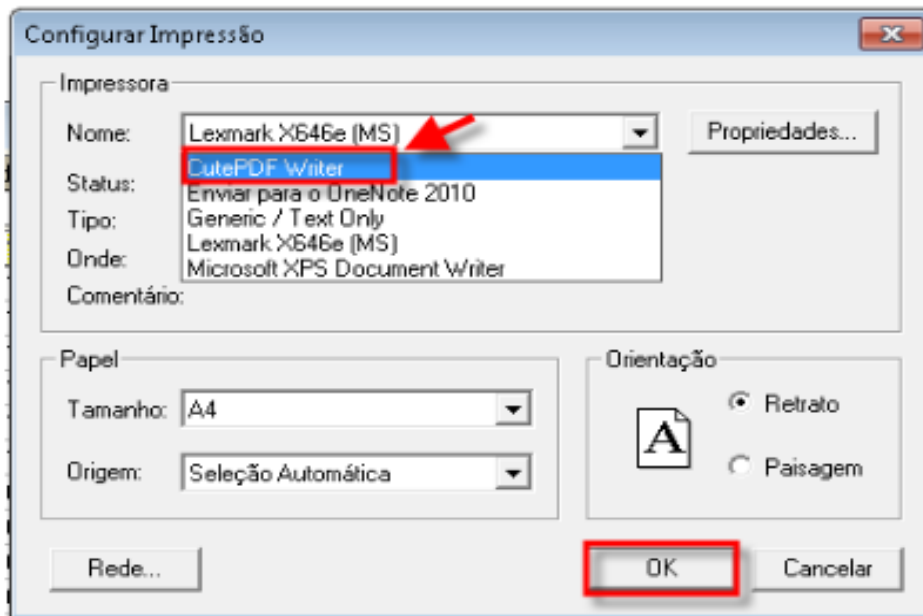

### e) Imprimir

Pronto, agora é só acionar o botão "imprimir". A certidão deverá ser salva numa pasta do computador, para ser importada para a pasta digital do processo no SAJPG.

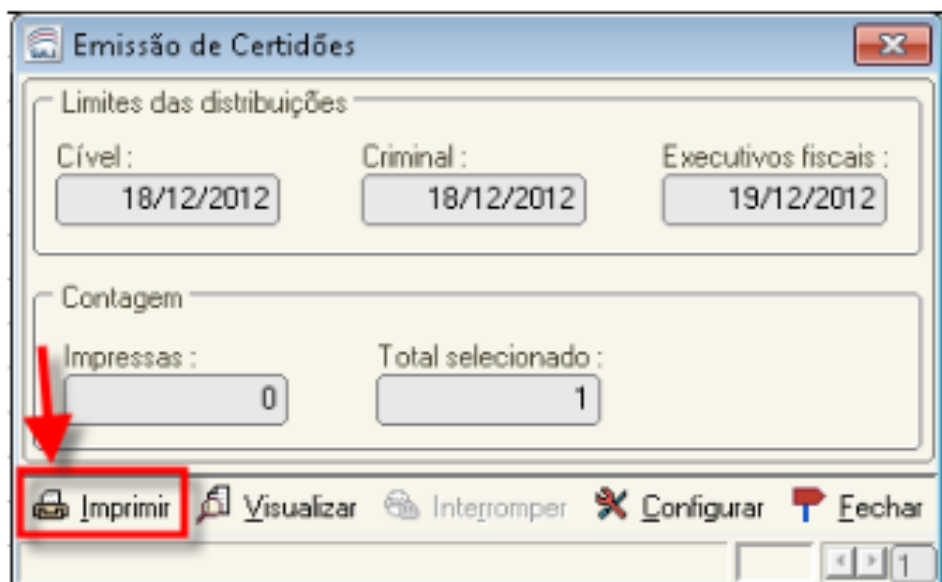



## Revisão

Nesta unidade, você aprendeu a emitir certidões de antecedentes criminais no site da Corregedoria-Geral da Justiça utilizando o sistema do SAJ/PG.

**Até a próxima aula!**