PODER JUDICIÁRIO
TRIBUNAL DE JUSTIÇA
de Santa Catarina
Diretoria-Geral Administrativa
Diretoria de Engenharia e Arquitetura

RELATÓRIO DE OBRAS - TJSC - DEA - DFISC: EM ANDAMENTO			out/23
Unidade Beneficiada:	TIMBÓ	Tipo de Obra:	
Contrato nº:	**050/2018**	Construção do novo prédio do Fórum	
Data da Ordem de Serviço:	13/06/2018	Empresa Responsável:	Endeal Eng e Construções
Prazo contratual (dias):	1080	Prazo de execução original:	28/05/2021
Prorrogação de prazo (dias):	763	Prazo de execução com prorrog.:	30/06/2023
Valor do CFF original da obra:	R$17.228.423,28	Valor liberado do CFF:	R$16.235.823,18
Valor de aditivos de acréscimo:	R$1.130.214,49	Valor liberado de acréscimos:	R$984.080,00
Valor de aditivos de supressões:	R$1.104.720,22	Valor descontado (supressões):	R$1.104.720,22
% de aditivos de acréscimo:	6,56%	% de aditivos de supressão:	6,41%
Valor total final da obra:	R$17.253.917,55	Valores totais liberados:	R$16.115.182,96
Valores à liberar:	R$1.138.734,59	% Executado (sobre o valor final):	93,40%
Área construída:	6.857,59 m²	Desenvolvimento:	Paralisada

Situação da Obra:

Obra paralisada. Em procedimentos de rescisão contratual.

Informações, quantitativos, preços unitários e totais contratados:

https://tjsc.thema.inf.br/transparencia/portal/#/consultaLicitacao/detalhesLicitacao/eyJudW1lcm9Ub3RhbCI6IjQ3NzYiLCJ0aXBvQ2hhbGlhY2FvIjoiRyIsImFkbWluaXN0cmFjYWBiOiIxIiwiIGlwbyI6IlAiLCJtb3N0cmFMaWSrIjp0cnVfQ==

Observações: Os valores acima não possuem reajustes contratuais. Os valores liberados pela fiscalização podem ainda não estar liquidados.

PODER JUDICIÁRIO
TRIBUNAL DE JUSTIÇA
de Santa Catarina
Diretoria-Geral Administrativa
Diretoria de Engenharia e Arquitetura

RELATÓRIO DE OBRAS - TJSC - DEA - DFISC: EM ANDAMENTO			out/23
Unidade Beneficiada:	LAGES	Tipo de Obra:	
Contrato nº:	**020/2020**	Reforma parcial (cobertura, ppci, etc)	
Data da Ordem de Serviço:	08/09/2020	Empresa Responsável:	Salver Const. Incorp.
Prazo contratual (dias):	450	Prazo de execução original:	02/12/2021
Prorrogação de prazo (dias):	305	Prazo de execução com prorrog.:	03/10/2022
Valor do CFF original da obra:	R$3.213.805,64	Valor liberado do CFF:	R$3.140.762,37
Valor de aditivos de acréscimo:	R$787.493,15	Valor liberado de acréscimos:	R$571.577,94
Valor de aditivos de supressões:	R$114.772,86	Valor descontado (supressões):	R$114.772,86
% de aditivos de acréscimo:	24,50%	% de aditivos de supressão:	3,57%
Valor total final da obra:	R$3.886.525,93	Valores totais liberados:	R$3.597.567,45
Valores à liberar:	R$288.958,48	% Executado (sobre o valor final):	92,57%
Área construída:	5.162,21 m²	Desenvolvimento:	Em atraso.

Situação da Obra:

Informações, quantitativos, preços unitários e totais contratados:

https://tjsc.thema.inf.br/transparencia/portal/#/consultaLicitacao/detalheLicitacao/eyJuaW11cm9Ub3RhbCI6IjU1OTEiLCJQaXRyZXZhbGlhY2FvIjoiRyIsImFkbWluaXN0cmFiYWBlOiIwIjdGIwbyI6IiAiLCttb3N0cmFMaWSrIjp0cnVlfQ==

Observações: Os valores acima não possuem reajustes contratuais. Os valores liberados pela fiscalização podem ainda não estar liquidados.

PODER JUDICIÁRIO
TRIBUNAL DE JUSTIÇA
de Santa Catarina
Diretoria-Geral Administrativa
Diretoria de Engenharia e Arquitetura

RELATÓRIO DE OBRAS - TJSC - DEA - DFISC: EM ANDAMENTO			out/23
Unidade Beneficiada:	**HERVAL D'OESTE**	Tipo de Obra:	
Contrato nº:	**60/2021**	Construção do novo prédio do Fórum	
Data da Ordem de Serviço:	08/07/2021	Empresa Responsável:	Arruda Constr. de Obras
Prazo contratual (dias):	720	Prazo de execução original:	28/06/2023
Prorrogação de prazo (dias):	210	Prazo de execução com prorrog.:	24/01/2024
Valor do CFF original da obra:	R$11.465.196,19	Valor liberado do CFF:	R$8.710.328,68
Valor de aditivos de acréscimo:	R$1.765.388,32	Valor liberado de acréscimos:	R$872.208,70
Valor de aditivos de supressões:	R$946.885,36	Valor descontado (supressões):	R$946.885,36
% de aditivos de acréscimo:	15,40%	% de aditivos de supressão:	8,26%
Valor total final da obra:	R$12.283.699,15	Valores totais liberados:	R$8.635.652,02
Valores à liberar:	R$3.648.047,13	% Executado (sobre o valor final):	70,30%
Área construída:	3390,81 m²	Desenvolvimento:	Em dia

Situação da Obra:

Informações, quantitativos, preços unitários e totais contratados:

https://tjsc.thema.inf.br/transparencia/portal/#/consultaLicitacao/detalheLicitacao/eyJudW1lcm9Ub3RhbCI6IjU2MzgiLCI0aXBvQXZhbGlhY2FvIjoiRyIsImFkbWluaXN0cmFjYWBiOiIxIiwidGlwbyI6IlALCJtb3N0cmFMaW5rIjp0cnVfQ==

Observações: Os valores acima não possuem reajustes contratuais. Os valores liberados pela fiscalização podem ainda não estar liquidados.

PODER JUDICIÁRIO
TRIBUNAL DE JUSTIÇA
de Santa Catarina
Diretoria-Geral Administrativa
Diretoria de Engenharia e Arquitetura

RELATÓRIO DE OBRAS - TJSC - DEA - DFISC: EM ANDAMENTO			out/23
Unidade Beneficiada:	**B. CAMBORIÚ - Vara Família**	Tipo de Obra:	
Contrato nº:	**23/2021**	Reforma Global	
Data da Ordem de Serviço:	03/09/2021	Empresa Responsável:	3D Const. Comércio Ltda
Prazo contratual (dias):	360	Prazo de execução original:	29/08/2022
Prorrogação de prazo (dias):	182	Prazo de execução com prorrog.:	27/02/2023
Valor do CFF original da obra:	R$4.874.210,15	Valor liberado do CFF:	R$1.473.925,64
Valor de aditivos de acréscimo:	R$457.207,63	Valor liberado de acréscimos:	R$179.904,29
Valor de aditivos de supressões:	R$302.997,69	Valor descontado (supressões):	R$0,00
% de aditivos de acréscimo:	9,38%	% de aditivos de supressão:	6,22%
Valor total final da obra:	R$5.028.420,09	Valores totais liberados:	R$1.653.829,93
Valores à liberar:	R$3.374.590,16	% Executado (sobre o valor final):	32,89%
Área construída:	1.702,64 m²	Desenvolvimento:	Em atraso.

Situação da Obra:

Obra abandonada pela empresa. Encaminhado processo para rescisão contratual.
Em elaboração levantamentos para retomada da obra através da contratação de outra empresa, o que deve ocorrer em até 180 dias.

Informações, quantitativos, preços unitários e totais contratados:

https://tjsc.thema.inf.br/transparencia/portal/#/consultaLicitacao/detalheLicitacao/eyJudW1lcm9Ub3RhbCI6IjYwNzMiLCJ0aXBvQXZhbGlhY2FvIjoiRyIsImFkbWluaXN0cmFjYWBOIiwiwidGlwbyI6IlAiLCJtb3N0cmFMaWSrIjp0cnVfQ==

Observações: Os valores acima não possuem reajustes contratuais. Os valores liberados pela fiscalização podem ainda não estar liquidados.

PODER JUDICIÁRIO
TRIBUNAL DE JUSTIÇA
de Santa Catarina
Diretoria-Geral Administrativa
Diretoria de Engenharia e Arquitetura

RELATÓRIO DE OBRAS - TJSC - DEA - DFISC: EM ANDAMENTO			out/23
Unidade Beneficiada:	CAMPO ERÊ	Tipo de Obra:	
Contrato nº:	**77/2021**	Reforma Global e Ampliação	
Data da Ordem de Serviço:	23/09/2021	Empresa Responsável:	Constr. Faon Ltda
Prazo contratual (dias):	450	Prazo de execução original:	17/12/2022
Prorrogação de prazo (dias):	330	Prazo de execução com prorrog.:	12/11/2023
Valor do CFF original da obra:	R$3.218.369,52	Valor liberado do CFF:	R$1.389.702,41
Valor de aditivos de acréscimo:	R$143.678,24	Valor liberado de acréscimos:	R$71.711,66
Valor de aditivos de supressões:	R$71.590,84	Valor descontado (supressões):	R$6.516,80
% de aditivos de acréscimo:	4,46%	% de aditivos de supressão:	2,22%
Valor total final da obra:	R$3.290.456,92	Valores totais liberados:	R$1.454.897,27
Valores à liberar:	R$1.835.559,65	% Executado (sobre o valor final):	44,22%
Área construída:	763,42 m²	Desenvolvimento:	Em atraso

Situação da Obra:

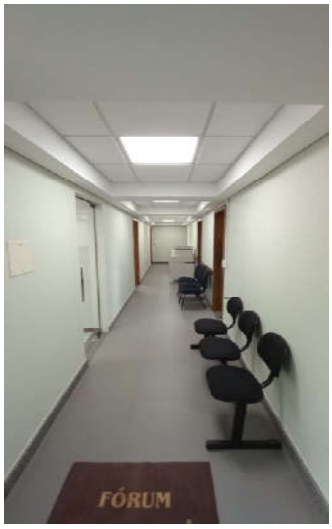

Informações, quantitativos, preços unitários e totais contratados:

https://tjsc.thema.inf.br/transparencia/portal/#/consultaLicitacao/detalheLicitacao/eyJudW1lcm9Ub3RhbCI6IjU3NzMiLCJ0aXBvQXZhbGlhY2FvIjoiRyIsImFkbWluaXN0cmFjYWBOIlxiiwidGlwbyI6IlAiLCJtb3N0cmFMaWSrIjp0cnVfQ==

Observações: Os valores acima não possuem reajustes contratuais. Os valores liberados pela fiscalização podem ainda não estar liquidados.

PODER JUDICIÁRIO
TRIBUNAL DE JUSTIÇA
de Santa Catarina
Diretoria-Geral Administrativa
Diretoria de Engenharia e Arquitetura

RELATÓRIO DE OBRAS - TJSC - DEA - DFISC: EM ANDAMENTO			out/23
Unidade Beneficiada:	IMBITUBA	Tipo de Obra:	
Contrato nº:	**002/2022**	Construção do novo prédio do Fórum	
Data da Ordem de Serviço:	04/03/2022	Empresa Responsável:	Camilo & Ghisi
Prazo contratual (dias):	960	Prazo de execução original:	19/10/2024
Prorrogação de prazo (dias):	0	Prazo de execução com prorrog.:	19/10/2024
Valor do CFF original da obra:	R$19.801.812,59	Valor liberado do CFF:	R$6.520.661,43
Valor de aditivos de acréscimo:	R$110.692,46	Valor liberado de acréscimos:	R$110.692,46
Valor de aditivos de supressões:	R$0,00	Valor descontado (supressões):	R$0,00
% de aditivos de acréscimo:	0,56%	% de aditivos de supressão:	0,00%
Valor total final da obra:	R$19.912.505,05	Valores totais liberados:	R$6.631.353,89
Valores à liberar:	R$13.281.151,16	% Executado (sobre o valor final):	33,30%
Área construída:	6.495,02 m²	Desenvolvimento:	Em dia

Situação da Obra:

Informações, quantitativos, preços unitários e totais contratados:

https://tjsc.thema.inf.br/transparencia/portal/#/consultaLicitacao/detalhesLicitacao/eyJudW1lcm9Ub3RhbCI6IjU4NjYiLC0aXBxQKZhbGlhY2FvIjozRyIsImFkbWluaXN0cnFjYWRlOiIxIiwidGlwbyI6IlAiLCJtb3N0cmFMaW5rIjp0cnVffQ==

Observações: Os valores acima não possuem reajustes contratuais. Os valores liberados pela fiscalização podem ainda não estar liquidados.

PODER JUDICIÁRIO
TRIBUNAL DE JUSTIÇA
de Santa Catarina
Diretoria-Geral Administrativa
Diretoria de Engenharia e Arquitetura

RELATÓRIO DE OBRAS - TJSC - DEA - DFISC: EM ANDAMENTO			out/23
Unidade Beneficiada:	SÃO LOURENÇO DO OESTE	Tipo de Obra:	
Contrato nº:	**054/2022**	Construção do novo prédio do Fórum	
Data da Ordem de Serviço:	17/01/2023	Empresa Responsável:	Josiany Novacki Cleto Ltda
Prazo contratual (dias):	780	Prazo de execução original:	07/03/2025
Prorrogação de prazo (dias):	0	Prazo de execução com prorrog.:	07/03/2025
Valor do CFF original da obra:	R$17.217.900,00	Valor liberado do CFF:	R$4.118.816,42
Valor de aditivos de acréscimo:	R$0,00	Valor liberado de acréscimos:	R$0,00
Valor de aditivos de supressões:	R$0,00	Valor descontado (supressões):	R$0,00
% de aditivos de acréscimo:	0,00%	% de aditivos de supressão:	0,00%
Valor total final da obra:	R$17.217.900,00	Valores totais liberados:	R$4.118.816,42
Valores à liberar:	R$13.099.083,58	% Executado (sobre o valor final):	23,92%
Área construída:	3.077,49 m²	Desenvolvimento:	Em atraso.

Situação da Obra:

Informações, quantitativos, preços unitários e totais contratados:

https://tjsc.thema.inf.br/transparencia/portal/#/consultaLicitacao/detalhesLicitacao/eyJudW1lcm9Ub3RhbCI6IjU5NTEiLCJ0aXBvQXZhbGlhY2FvIjoiRylsimFkbWluaXN0cmFjYWBiOiIxIiwidGlwbyI6IlAiLCItb3N0cmFMaWSrIjp0cnVlfQ==

Observações: Os valores acima não possuem reajustes contratuais. Os valores liberados pela fiscalização podem ainda não estar liquidados.

PODER JUDICIÁRIO
TRIBUNAL DE JUSTIÇA
de Santa Catarina
Diretoria-Geral Administrativa
Diretoria de Engenharia e Arquitetura

RELATÓRIO DE OBRAS - TJSC - DEA - DFISC: EM ANDAMENTO			out/23
Unidade Beneficiada:	**GARUVA**	Tipo de Obra:	
Contrato nº:	**003/2023**	Construção do novo prédio do Fórum	
Data da Ordem de Serviço:	06/03/2023	Empresa Responsável:	Construtora Tríade Ltda
Prazo contratual (dias):	600	Prazo de execução original:	26/10/2024
Prorrogação de prazo (dias):	0	Prazo de execução com prorrog.:	26/10/2024
Valor do CFF original da obra:	R$14.151.254,90	Valor liberado do CFF:	R$4.619.294,42
Valor de aditivos de acréscimo:	R$27.503,76	Valor liberado de acréscimos:	R$0,00
Valor de aditivos de supressões:	R$34.171,91	Valor descontado (supressões):	R$34.171,91
% de aditivos de acréscimo:	0,19%	% de aditivos de supressão:	0,24%
Valor total final da obra:	R$14.144.586,75	Valores totais liberados:	R$4.585.122,51
Valores à liberar:	R$9.559.464,24	% Executado (sobre o valor final):	32,42%
Área construída:	2427,37 m²	Desenvolvimento:	Em dia

Situação da Obra:

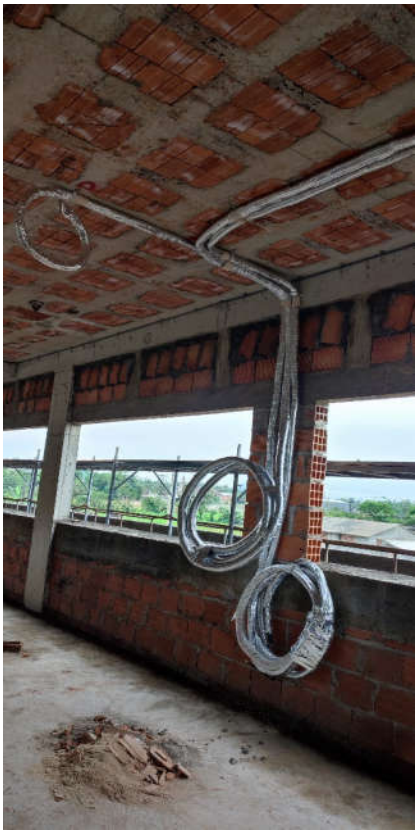

Informações, quantitativos, preços unitários e totais contratados:

https://tjsc.thema.inf.br/transparencia/portal/#/consultaLicitacao/detalhesLicitacao/eyJudW1lcm9Ub3RhbCI6IjU5NTQiLCJ0aX8wQXZhbGlhY2FvIjoiRyIsImFkbWluaXN0cmFjYWBCIiIsIiwidGlwby6IlAiLCItb3N0cmFMaW5rIjp0cnVffQ==

Observações: Os valores acima não possuem reajustes contratuais. Os valores liberados pela fiscalização podem ainda não estar liquidados.

PODER JUDICIÁRIO
TRIBUNAL DE JUSTIÇA
de Santa Catarina
Diretoria-Geral Administrativa
Diretoria de Engenharia e Arquitetura

RELATÓRIO DE OBRAS - TJSC - DEA - DFISC: EM ANDAMENTO			out/23
Unidade Beneficiada:	**ARAQUARI**	Tipo de Obra:	
Contrato nº:	**17/2023**	Construção do novo prédio do Fórum	
Data da Ordem de Serviço:	25/05/2023	Empresa Responsável:	Arruda Constr. de Obras
Prazo contratual (dias):	900	Prazo de execução original:	10/11/2025
Prorrogação de prazo (dias):	0	Prazo de execução com prorrog.:	10/11/2025
Valor do CFF original da obra:	R$19.714.211,41	Valor liberado do CFF:	R$934.286,27
Valor de aditivos de acréscimo:	R$958.914,39	Valor liberado de acréscimos:	R$668.767,11
Valor de aditivos de supressões:	R$680.530,93	Valor descontado (supressões):	R$271.261,70
% de aditivos de acréscimo:	4,86%	% de aditivos de supressão:	3,45%
Valor total final da obra:	R$19.992.594,87	Valores totais liberados:	R$1.331.791,68
Valores à liberar:	R$18.660.803,19	% Executado (sobre o valor final):	6,66%
Área construída:	3840,29 m²	Desenvolvimento:	Em dia

Situação da Obra:

Informações, quantitativos, preços unitários e totais contratados:

https://tjsc.thema.inf.br/transparencia/portal/#/consultaLicitacao/detalheLicitacao/eyJudW1lcm9Ub3RhbCI6IjYwNDYiLCI0aXBvQXZhbGlhY2FvIjoiRyIsImFkbWluaXN0cmFjYWBiOiIxIiwidGlwbyI6IlALCJtb3N0cmFMaW5rIjp0cnVlfQ==

Observações: Os valores acima não possuem reajustes contratuais. Os valores liberados pela fiscalização podem ainda não estar liquidados.

PODER JUDICIÁRIO
TRIBUNAL DE JUSTIÇA
de Santa Catarina
Diretoria-Geral Administrativa
Diretoria de Engenharia e Arquitetura

RELATÓRIO DE OBRAS - TJSC - DEA - DFISC: EM ANDAMENTO			out/23
Unidade Beneficiada:	**CAÇADOR**	Tipo de Obra:	
Contrato nº:	**011/2023**	Reforma parcial do Fórum - cobertura	
Data da Ordem de Serviço:	12/06/2023	Empresa Responsável:	Josiany Novacki Cleto Ltda
Prazo contratual (dias):	240	Prazo de execução original:	07/02/2024
Prorrogação de prazo (dias):	0	Prazo de execução com prorrog.:	07/02/2024
Valor do CFF original da obra:	R$1.677.737,20	Valor liberado do CFF:	R$437.380,27
Valor de aditivos de acréscimo:	R$0,00	Valor liberado de acréscimos:	R$0,00
Valor de aditivos de supressões:	R$0,00	Valor descontado (supressões):	R$0,00
% de aditivos de acréscimo:	0,00%	% de aditivos de supressão:	0,00%
Valor total final da obra:	R$1.677.737,20	Valores totais liberados:	R$437.380,27
Valores à liberar:	R$1.240.356,93	% Executado (sobre o valor final):	26,07%
Área construída:	1624,48 m²	Desenvolvimento:	Em atraso

Situação da Obra:

Informações, quantitativos, preços unitários e totais contratados:

https://tjsc.thema.inf.br/transparencia/portal/#/consultaLicitacao/detalheLicitacao/eyJudW1lcm9lb3Rhbk0iI6IYwMDMiLCI0aXBvQlZhbGlhY2FvIjoiRybImFkbWluaXN0cmFiYWBiOiIsIwidGlwbyI6IAiLCI0b3N0cmFMaWSrIjp0cnVfQ==

Observações: Os valores acima não possuem reajustes contratuais. Os valores liberados pela fiscalização podem ainda não estar liquidados.

PODER JUDICIÁRIO
TRIBUNAL DE JUSTIÇA
de Santa Catarina
Diretoria-Geral Administrativa
Diretoria de Engenharia e Arquitetura

RELATÓRIO DE OBRAS - TJSC - DEA - DFISC: EM ANDAMENTO			out/23
Unidade Beneficiada:	**BALNEÁRIO CAMBORIÚ**	Tipo de Obra:	
Contrato nº:	**028/2023**	Reforma parcial do Fórum - PPCI	
Data da Ordem de Serviço:	16/06/2023	Empresa Responsável:	Cepenge Engenharia Ltda
Prazo contratual (dias):	90	Prazo de execução original:	14/09/2023
Prorrogação de prazo (dias):	116	Prazo de execução com prorrog.:	08/01/2024
Valor do CFF original da obra:	R$473.830,67	Valor liberado do CFF:	R$472.509,78
Valor de aditivos de acréscimo:	R$32.828,91	Valor liberado de acréscimos:	R$32.828,91
Valor de aditivos de supressões:	R$4.849,43	Valor descontado (supressões):	R$4.849,43
% de aditivos de acréscimo:	6,93%	% de aditivos de supressão:	1,02%
Valor total final da obra:	R$501.810,15	Valores totais liberados:	R$500.489,26
Valores à liberar:	R$1.320,89	% Executado (sobre o valor final):	99,74%
Área construída:	5.693,66 m²	Desenvolvimento:	Em dia

Situação da Obra:

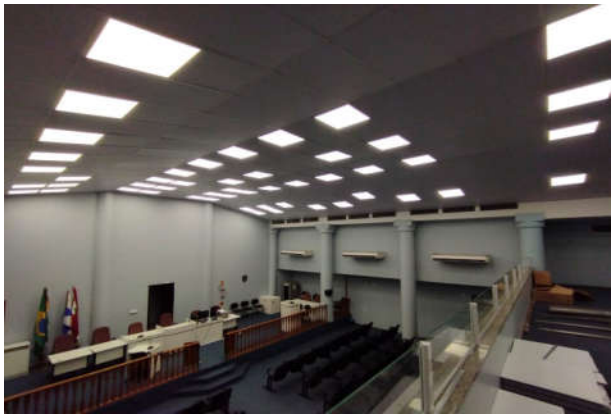

Informações, quantitativos, preços unitários e totais contratados:

https://tjsc.thema.inf.br/transparencia/portal/#/consultaLicitacao/detalheLicitacao/eyJudW1lcm9Ub3RhbCI6IjYwNzMiLCI0aXBvQXZhbGlhY2FvIjoiRyIsImFkbWluaXN0cmFjYWBOIiwiiwidGlwbyI6IlAiLCJtb3N0cmFMaWSrIjp0cnVfQ==

Observações: Os valores acima não possuem reajustes contratuais. Os valores liberados pela fiscalização podem ainda não estar liquidados.

PODER JUDICIÁRIO
TRIBUNAL DE JUSTIÇA
de Santa Catarina
Diretoria-Geral Administrativa
Diretoria de Engenharia e Arquitetura

RELATÓRIO DE OBRAS - TJSC - DEA - DFISC: EM ANDAMENTO			out/23
Unidade Beneficiada:	**ABELARDO LUZ**	Tipo de Obra:	
Contrato nº:	**027/2023**	Construção do Fórum	
Data da Ordem de Serviço:	27/07/2023	Empresa Responsável:	Paleta Eng. e Constr. Ltda.
Prazo contratual (dias):	780	Prazo de execução original:	14/09/2025
Prorrogação de prazo (dias):	0	Prazo de execução com prorrog.:	14/09/2025
Valor do CFF original da obra:	R$17.365.186,51	Valor liberado do CFF:	R$269.144,09
Valor de aditivos de acréscimo:	R$0,00	Valor liberado de acréscimos:	R$0,00
Valor de aditivos de supressões:	R$0,00	Valor descontado (supressões):	R$0,00
% de aditivos de acréscimo:	0,00%	% de aditivos de supressão:	0,00%
Valor total final da obra:	R$17.365.186,51	Valores totais liberados:	R$269.144,09
Valores à liberar:	R$17.096.042,42	% Executado (sobre o valor final):	1,55%
Área construída:	3023,05 m²	Desenvolvimento:	Em andamento

Situação da Obra:

Informações, quantitativos, preços unitários e totais contratados:

https://tjsc.thema.inf.br/transparencia/portal/#/consultaLicitacao/detalheLicitacao/eyJuaW1icm9Ub3RhbCI6IjYwNzAiLCJ0aXRvOiZhbGlhY2FvIjoiRyIsInFkbWluaXN0cmFiYWBlOiviwidGlwbyI6IlAiLCttb3NDcmFMaWSrIjp0cnVlfQ==

Observações: Os valores acima não possuem reajustes contratuais. Os valores liberados pela fiscalização podem ainda não estar liquidados.

PODER JUDICIÁRIO
TRIBUNAL DE JUSTIÇA
de Santa Catarina
Diretoria-Geral Administrativa
Diretoria de Engenharia e Arquitetura

RELATÓRIO DE OBRAS - TJSC - DEA - DFISC: EM ANDAMENTO			out/23
Unidade Beneficiada:	**S. AMARO DA IMPERATRIZ**	Tipo de Obra:	
Contrato nº:	**031/2023**	Estabilização de talude	
Data da Ordem de Serviço:	12/07/2023	Empresa Responsável:	Freedom Eng. e Constr. Ltda.
Prazo contratual (dias):	180	Prazo de execução original:	08/01/2024
Prorrogação de prazo (dias):	0	Prazo de execução com prorrog.:	08/01/2024
Valor do CFF original da obra:	R$1.817.542,87	Valor liberado do CFF:	R$0,00
Valor de aditivos de acréscimo:	R$0,00	Valor liberado de acréscimos:	R$0,00
Valor de aditivos de supressões:	R$0,00	Valor descontado (supressões):	R$0,00
% de aditivos de acréscimo:	0,00%	% de aditivos de supressão:	0,00%
Valor total final da obra:	R$1.817.542,87	Valores totais liberados:	R$0,00
Valores à liberar:	R$1.817.542,87	% Executado (sobre o valor final):	0,00%
Área construída:	761,25 m²	Desenvolvimento:	Paralisada

Situação da Obra:

Paralisada aguardando novo projeto em função de escorregamentos que alteraram a realidade de implantação da solução licitada.

Informações, quantitativos, preços unitários e totais contratados:

https://tjsc.thema.inf.br/transparencia/portal/#/consultaLicitacao/detalhesLicitacao/eyJudW1lcm9Ub3RhbCI6IjYwNzUiLCJ0aXBvQXZhbGlhY2FvIjoiRytsimFkbWluaXN0cmFjYWBlOiIxIwidGlwbyI6IlAiLCJtb3N0cmFMaW5rIjp0cnVlfQ==

Observações: Os valores acima não possuem reajustes contratuais. Os valores liberados pela fiscalização podem ainda não estar liquidados.

PODER JUDICIÁRIO
TRIBUNAL DE JUSTIÇA
de Santa Catarina
Diretoria-Geral Administrativa
Diretoria de Engenharia e Arquitetura

RELATÓRIO DE OBRAS - TJSC - DEA - DFISC: EM ANDAMENTO			out/23
Unidade Beneficiada:	LAGUNA	Tipo de Obra:	
Contrato nº:	**041/2023**	Reforma parcial - cobertura	
Data da Ordem de Serviço:	11/09/2023	Empresa Responsável:	MDS - Soluções e Constr.
Prazo contratual (dias):	150	Prazo de execução original:	08/02/2024
Prorrogação de prazo (dias):	0	Prazo de execução com prorrog.:	08/02/2024
Valor do CFF original da obra:	R$1.048.355,76	Valor liberado do CFF:	R$0,00
Valor de aditivos de acréscimo:	R$0,00	Valor liberado de acréscimos:	R$0,00
Valor de aditivos de supressões:	R$0,00	Valor descontado (supressões):	R$0,00
% de aditivos de acréscimo:	0,00%	% de aditivos de supressão:	0,00%
Valor total final da obra:	R$1.048.355,76	Valores totais liberados:	R$0,00
Valores à liberar:	R$1.048.355,76	% Executado (sobre o valor final):	0,00%
Área construída:	3028,36 m²	Desenvolvimento:	Em andamento

Situação da Obra:

Informações, quantitativos, preços unitários e totais contratados:

https://tjsc.thema.inf.br/transparencia/portal/#/consultaLicitacao/detalhesLicitacao/eyJudW1lcm9Ub3RhbCI6IjYwNzIiLCJ0aXBvQjZhbGlhY2FvIjpiRyIsImFkbWluaXN0cmFjYWBiOiJxIlwidGlwbyI6IlAiLCItb3N0cmFMaWSrIjp0cnVfQ==

Observações: Os valores acima não possuem reajustes contratuais. Os valores liberados pela fiscalização podem ainda não estar liquidados.

PODER JUDICIÁRIO
TRIBUNAL DE JUSTIÇA
de Santa Catarina
Diretoria-Geral Administrativa
Diretoria de Engenharia e Arquitetura

RELATÓRIO DE OBRAS - TJSC - DEA - DFISC: CONCLUÍDA			out/23
Unidade Beneficiada:	RIO DO SUL	Tipo de Obra:	
Contrato nº:	**136/2018**	Retomada da construção do novo prédio do Fórum	
Data de Início da Obra:	08/10/2018	Empresa Responsável:	Estrutura Engenharia
Prazo contratual (dias):	660	Prazo de execução original:	29/07/2020
Prorrogação de prazo (dias):	90	Prazo de execução com prorrog.:	27/10/2020
Valor do CFF original da obra:	R$18.876.331,19	Valor liberado do CFF:	R$18.876.331,19
Valor de aditivos de acréscimo:	R$3.576.672,85	Valor liberado de acréscimos:	R$3.576.672,85
Valor de aditivos de supressões:	R$3.035.722,36	Valor descontado (supressões):	R$3.035.722,36
% de aditivos de acréscimo:	18,95%	% de aditivos de supressão:	16,08%
Valor total final da obra:	R$19.417.281,68	Valores totais liberados:	R$19.417.281,68
Valores à liberar:	R$0,00	% Executado (sobre o valor final):	100,00%
Área construída:	10.443,73 m²	Desenvolvimento:	Concluída em 27/10/2020

Situação da Obra:

Obra recebida provisoriamente em 27/10/2020.

Conforme decisão do SEI 0021619-44.2023.8.24.0710 o TRD foi emitido em 24/08/2023.

Informações, quantitativos, preços unitários e totais contratados:

https://tjsc.thema.inf.br/transparencia/portal/#/consultaLicitacao/detalheLicitacao/eyJudW1lcm9Ub3RhbCI6IjUyNjQiLCJ0aXBvQ0ZhbGlhY2FvIjoiRyslmFkbWluaXN0cmFiYWBiOlbvliwidGlwbyI6IlAiCitb3N0cmFMaWSrIjp0cnVfQ==

Observações: Os valores acima não possuem reajustes contratuais. Os valores liberados pela fiscalização podem ainda não estarem liquidados.

PODER JUDICIÁRIO
TRIBUNAL DE JUSTIÇA
de Santa Catarina
Diretoria-Geral Administrativa
Diretoria de Engenharia e Arquitetura

RELATÓRIO DE OBRAS - TJSC - DEA - DFISC: CONCLUÍDA - Aguardando TRD			out/23
Unidade Beneficiada:	TUBARÃO	Tipo de Obra:	
Contrato nº:	**49/2021**	Reforma parcial (Cercamento)	
Data da Ordem de Serviço:	24/06/2021	Empresa Responsável:	COSS ENGENHARIA
Prazo contratual (dias):	120	Prazo de execução original:	22/10/2021
Prorrogação de prazo (dias):	60	Prazo de execução com prorrog.:	21/12/2021
Valor do CFF original da obra:	R$492.559,80	Valor liberado do CFF:	R$492.559,80
Valor de aditivos de acréscimo:	R$2.261,17	Valor liberado de acréscimos:	R$2.261,17
Valor de aditivos de supressões:	R$0,00	Valor descontado (supressões):	R$0,00
% de aditivos de acréscimo:	0,46%	% de aditivos de supressão:	0,00%
Valor total final da obra:	R$494.820,97	Valores totais liberados:	R$494.820,97
Valores à liberar:	R$0,00	% Executado (sobre o valor final):	100,00%
Área construída:	5213,70 m²	Desenvolvimento:	Concluída em 22/06/2022

Situação da Obra:

Obra recebida provisoriamente em 22/06/2022.

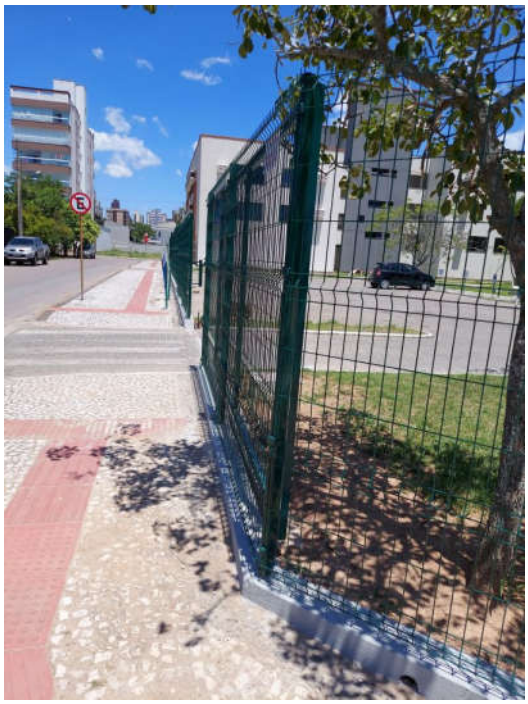

Informações, quantitativos, preços unitários e totais contratados:

https://tjsc.thema.inf.br/transparencia/portal/#/consultaLicitacao/detalheLicitacao/eyJudW1lcm9Ub3RhbCI6IjU3NTUiLCJ0aXBvQXZhbGlhY2FvIjoiRyIsImFkbWluaXN0cmFjYWBiOiIxIiwidGlwByI6IiAiLCItb3N0cmFMaW5rIjp0cnVlfQ==

Observações: Os valores acima não possuem reajustes contratuais. Os valores liberados pela fiscalização podem ainda não estar liquidados.

PODER JUDICIÁRIO
TRIBUNAL DE JUSTIÇA
de Santa Catarina
Diretoria-Geral Administrativa
Diretoria de Engenharia e Arquitetura

RELATÓRIO DE OBRAS - TJSC - DEA - DFISC: CONCLUÍDA - Aguardando TRD			out/23
Unidade Beneficiada:	**LEBON RÉGIS**	Tipo de Obra:	
Contrato nº:	**050/2022**	Reforma da Cobertura	
Data da Ordem de Serviço:	30/01/2023	Empresa Responsável:	Josiany Novacki Cleto Ltda
Prazo contratual (dias):	90	Prazo de execução original:	30/04/2023
Prorrogação de prazo (dias):	30	Prazo de execução com prorrog.:	30/05/2023
Valor do CFF original da obra:	R$598.000,00	Valor liberado do CFF:	R$598.000,00
Valor de aditivos de acréscimo:	R$7.930,68	Valor liberado de acréscimos:	R$7.930,68
Valor de aditivos de supressões:	R$10.565,16	Valor descontado (supressões):	R$10.565,16
% de aditivos de acréscimo:	1,33%	% de aditivos de supressão:	1,77%
Valor total final da obra:	R$595.365,52	Valores totais liberados:	R$595.365,52
Valores à liberar:	R$0,00	% Executado (sobre o valor final):	100,00%
Área construída:	739,22 m²	Desenvolvimento:	Concluída em 09/07/2023

Situação da Obra:

Obra recebida provisoriamente em 09/07/2022.

Informações, quantitativos, preços unitários e totais contratados:

https://tjsc.thema.inf.br/transparencia/portal/#/consultaLicitacao/detalheLicitacao/eyJuaW1icm9Ub3RhbCI6IjYwMDgiLCI0aXBvQKZhbGlhY2FvIjoiRyIsImFkbWluaXN0cmFiYWBiOiIxIiwidGlwbyI6IiAiLCttb3N0cmFMaWSrIjp0cnVlfQ==

Observações: Os valores acima não possuem reajustes contratuais. Os valores liberados pela fiscalização podem ainda não estar liquidados.

PODER JUDICIÁRIO
TRIBUNAL DE JUSTIÇA
de Santa Catarina
Diretoria-Geral Administrativa
Diretoria de Engenharia e Arquitetura

RELATÓRIO DE OBRAS - TJSC - DEA - DFISC: CONCLUÍDA - Aguardando TRD			out/23
Unidade Beneficiada:	JOINVILLE	Tipo de Obra:	
Contrato nº:	**006/2020**	Reforma parcial (cobertura, brises, etc)	
Data da Ordem de Serviço:	14/10/2020	Empresa Responsável:	Strehl Sol. em Engenharia
Prazo contratual (dias):	420	Prazo de execução original:	08/12/2021
Prorrogação de prazo (dias):	316	Prazo de execução com prorrog.:	20/10/2022
Valor do CFF original da obra:	R$1.646.374,66	Valor liberado do CFF:	R$1.637.140,12
Valor de aditivos de acréscimo:	R$221.286,10	Valor liberado de acréscimos:	R$221.286,10
Valor de aditivos de supressões:	R$0,00	Valor descontado (supressões):	R$0,00
% de aditivos de acréscimo:	13,44%	% de aditivos de supressão:	0,00%
Valor total final da obra:	R$1.867.660,76	Valores totais liberados:	R$1.858.426,22
Valores à liberar:	R$9.234,54	% Executado (sobre o valor final):	99,51%
Área construída:	9.422,75 m²	Desenvolvimento:	Concluída em 28/07/2023

Situação da Obra:

Obra recebida provisoriamente em 28/07/2023.

Informações, quantitativos, preços unitários e totais contratados:

https://tjsc.thema.inf.br/transparencia/portal/#/consultaLicitacao/detalheLicitacao/eyJudW1lcm9Ub3RhbCI6IjU1NzgiLCJ0aXBvQXZhbGlhY2FvIjoiRyIsImFkbWluaXN0cmFjYWBiOiIxIiwidGlwbyI6IlAiLCItb3N0cmFMaW5rIjp0cnVlfQ==

Observações: Os valores acima não possuem reajustes contratuais. Os valores liberados pela fiscalização podem ainda não estar liquidados.

PODER JUDICIÁRIO
TRIBUNAL DE JUSTIÇA
de Santa Catarina
Diretoria-Geral Administrativa
Diretoria de Engenharia e Arquitetura

RELATÓRIO DE OBRAS - TJSC - DEA - DFISC: CONCLUÍDA			out/23
Unidade Beneficiada:	MONDAÍ	Tipo de Obra:	
Contrato nº:	**005/2022**	Reforma Parcial	
Data da Ordem de Serviço:	17/03/2022	Empresa Responsável:	Construtora Bem Te Vi
Prazo contratual (dias):	300	Prazo de execução original:	11/01/2023
Prorrogação de prazo (dias):	180	Prazo de execução com prorrog.:	10/07/2023
Valor do CFF original da obra:	R$2.930.871,34	Valor liberado do CFF:	R$2.930.871,34
Valor de aditivos de acréscimo:	R$263.336,90	Valor liberado de acréscimos:	R$263.336,90
Valor de aditivos de supressões:	R$87.078,63	Valor descontado (supressões):	R$87.078,63
% de aditivos de acréscimo:	8,98%	% de aditivos de supressão:	2,97%
Valor total final da obra:	R$3.107.129,61	Valores totais liberados:	R$3.107.129,61
Valores à liberar:	R$0,00	% Executado (sobre o valor final):	100,00%
Área construída:	989,66 m²	Desenvolvimento:	Concluída em 10/07/2023

Situação da Obra:

Recebida provisoriamente em 10/07/2023

Informações, quantitativos, preços unitários e totais contratados:

https://tjsc.thema.inf.br/transparencia/portal/#/consultaLicitacao/detalhesLicitacao/eyJudW1lcm9Ub3RhbCI6IjU4NDEsCJ0aXBvQXZhbGlhY2FvIjoiRyIsImFkbWluaXN0cmFjYWBiOiIxIiwidGlwbyI6IlAiLCJtb3N0cmFMaW5rIjp0cnVtfQ==

Observações: Os valores acima não possuem reajustes contratuais. Os valores liberados pela fiscalização podem ainda não estar liquidados.

PODER JUDICIÁRIO
TRIBUNAL DE JUSTIÇA
de Santa Catarina
Diretoria-Geral Administrativa
Diretoria de Engenharia e Arquitetura

RELATÓRIO DE OBRAS - TJSC - DEA - DFISC: CONCLUÍDA - Aguardando TRD			out/23
Unidade Beneficiada:	BLUMENAU	Tipo de Obra:	
Contrato nº:	**022/2022**	Reforma para finalização do 3º e 4º pavimento e urbanização	
Data da Ordem de Serviço:	15/08/2022	Empresa Responsável:	J. M. Gato Const. Inc. Ltda
Prazo contratual (dias):	270	Prazo de execução original:	12/05/2023
Prorrogação de prazo (dias):	60	Prazo de execução com prorrog.:	11/07/2023
Valor do CFF original da obra:	R$5.269.376,46	Valor liberado do CFF:	R$5.269.376,46
Valor de aditivos de acréscimo:	R$25.604,01	Valor liberado de acréscimos:	R$25.604,01
Valor de aditivos de supressões:	R$41.408,30	Valor descontado (supressões):	R$41.408,30
% de aditivos de acréscimo:	0,49%	% de aditivos de supressão:	0,79%
Valor total final da obra:	R$5.253.572,17	Valores totais liberados:	R$5.253.572,17
Valores à liberar:	R$0,00	% Executado (sobre o valor final):	100,00%
Área construída:	10121,23 m²	Desenvolvimento:	Concluída em 18/08/2023

Situação da Obra:

Recebida provisoriamente em 18/08/2023.

Informações, quantitativos, preços unitários e totais contratados:

https://tjsc.thema.inf.br/transparencia/portal/#/consultaLicitacao/detalhesLicitacao/eyJudW1lcm9Ub3RhbCI6IjU5NjAiLCJ0aXBvQXZhbGlhY2FvIjoiRyIsImFkbWluaXN0cmFjYWBiOlxlwidGlwbyI6IlAiLCttb3N0cmFMaWSrIjp0cnVfQ==

Observações: Os valores acima não possuem reajustes contratuais. Os valores liberados pela fiscalização podem ainda não estar liquidados.

PODER JUDICIÁRIO
TRIBUNAL DE JUSTIÇA
de Santa Catarina
Diretoria-Geral Administrativa
Diretoria de Engenharia e Arquitetura

RELATÓRIO DE OBRAS - TJSC - DEA - DFISC: RESUMO 2023	out/23

Obras iniciadas:	8
Obras concluídas (TRP):	4
Obras concluídas com TRD:	2
Obras em andamento:	14
Nº de obras no ano:	20

Valores Liberados:		
Janeiro	R$	1.943.390,19
Fevereiro	R$	2.085.345,04
Março	R$	1.379.483,06
Abril	R$	4.470.403,44
Maio	R$	1.990.412,09
Junho	R$	4.325.481,75
Julho	R$	4.067.240,68
Agosto	R$	3.347.590,30
Setembro	R$	6.809.457,86
Outubro	R$	1.609.805,17
Novembro	R$	-
Dezembro	R$	-
Total	R$	32.028.609,58

Elaborado pela Divisão de Fiscalização - DEA:

Engenheiros Civis:
André da Silva
Diogo Coelho Rocha
Fábio Rogério Haupenthal
Maíra Vitório Martinho
Matheus Erpen Benincá
Wilson Spernau Júnior

Engenheiros Eletricistas:
Nilton Albieri Ferreira
Rodrigo André Machado

Engenheiro Mecânico:
Robson da Silva

Data de atualização: **10/11/2023**

Observações: Os valores acima não possuem reajustes contratuais. Os valores liberados pela fiscalização podem ainda não estar liquidados. Podem ser liberados valores referentes ao mês de referência do relatório após a data de atualização do mesmo.